



II-03 区分別売上集計表



ここで出力される予算は、あらかじめ予算マスターにて入力しておく必要があります。

なお、在庫は集計期間内に売上的ある品番や店舗(集計種別)のみの在庫になります。場合によっては在庫があっても現在庫として集計されない事がありますのでご注意ください。

区分別売上集計表の役割

区分別売上集計表は売上実績・予算(達成率)・消化率・入荷・在庫等を指定した任意の区分で集計し、出力する帳票です。

条件指定画面

売上集計画面

区分別売上集計表 (Win32 NT)

2016/01/01 ~ 2016/12/31

No	コード	倉庫・店舗名	売上	商品	値引/商品率	純売上	目標/達成率	前年/前比	原価	粗利益	目標/達成率
1	00002	○テリハリーセンター	319,249,500	882,100	0	312,981,400	0	146,946,400	86,039,939	60,806,557	0
2	20029	瀬原店	6,200	19	0.3%	6,181	0.0%	212.6%		41.4%	0.0%
3	20023	◎仙古店	192,710,490	7,289,640	0	125,426,850	87,768,000	104,788,840	49,551,504	75,867,186	40,379,999
4	20022	◎渋谷店	74,300,000	581,400	0	73,718,600	73,390,000	54,253,520	23,865,192	49,706,753	37,200,000
5	20025	厚南店	2,848	18	0.6%	2,830	100.4%	155.6%		87.5%	139.6%
6	20033	土佐店	71,356,407	684,760	0	70,691,647	19,876,000	19,181,415	22,307,137	48,372,020	11,383,982
7	20026	名古屋店	2,845	32	1.1%	2,813	853.9%	368.8%		87.5%	407.3%
8	20031	松江店	61,735,032	461,020	0	61,274,012	75,756,000	66,547,229	21,200,172	39,355,980	44,300,000
9	20027	福岡店	3,124	18	0.6%	3,106	80.9%	92.1%		85.3%	90.2%
10	20021	札幌店	45,963,533	341,400	0	45,622,133	64,100,000	27,250,360	16,585,368	28,371,565	35,100,000
11	00004	新倉庫	4,454	27	0.6%	4,427	71.2%	167.4%		89.6%	92.5%
12	20034	那覇店	43,920,050	605,930	0	43,314,120	34,076,000	7,299,930	14,738,246	28,576,374	18,800,000
13	20030	神戸店	1,979	14	0.7%	1,965	127.1%	599.3%		66.0%	152.0%
14	00003	木村倉庫	27,008,730	3,216,580	0	23,792,150	20,000,000	0	8,224,346	15,525,604	12,000,000
		金額合計	898,194,502	19,918,410	0	878,276,092	438,234,956	470,935,702	282,028,267	416,276,390	259,363,961
		数量合計	36,118	703	1.3%	35,415	176.3%	186.5%		59.6%	163.3%

操作上の注意

①項目移動について

項目移動は **Enter** キーまたはマウス操作で可能です。
項目により移動は矢印 (**←** **→**) キーでも可能です。

②マスター表示機能

各マスター項目で **スペース** キー押下にてマスターデータの参照が可能です。



Ⅱ-03-01 区分別売上集計表

操作方法

1. 集計種別

集計種別を指定します。

前回の表示内容を初期表示で引継ぎます。

集計種別	0-倉庫・店舗別	8-アイテム別	16-素材/柄別
集計期間	0-倉庫・店舗別	9-季節別	17-色別
出力順	1-担当者別	10-仕入先別	18-製造区分別
販売数量	2-スタッフ別	11-品番別	19-性別別
	3-卸先別(本店集計)	12-品番SKU別	20-キャンペーン別
	4-卸先別(支店集計)	13-カラー別	21-状態別
	5-販路区分別	14-サイズ別	22-シリーズ別
	6-地区別	15-仕入区分別	23-リンク別
店舗倉庫	7-ブランド別		24-プライス別

「7-季節別」～「24-フリー項目 10 別」を指定した場合、消化率・在庫の表示形式を選択できます。

消化率	0-累計	在庫	0-現在庫
	1-期間	金額	0-現在庫
			1-フリー在庫
			2-期間末在庫

11、12 を選択した場合、☐ 商品画像も表示 のチェックボックスの使用が可能になります。
画像を表示させたい場合は、チェックを入れます。

2. 集計期間

売上を集計する期間を指定します。集計期間は、作業日付、伝票日付から選択可能です。

2018 年 5 月 1 日の場合、18 05 01 または 2018 05 01 と入力可能です。

一日限定で出力したい場合は範囲指定の開始と終了を同日で指定します。

前回の表示内容を初期表示で引継ぎます。

「集計期間」の文字をクリックし、表示されたカレンダーから日付を選択することも可能です。

カレンダーが開始のみ表示された場合は、左上の「20」の画像を押すと、

終了のカレンダーも表示されます。カレンダーを閉じるときは右上の「X」ボタンを押します。

作業日付
伝票日付

20	2018 年 05 月 01 日 ~ 2018 年 05 月 20 日	X
開始	2018年05月01日	終了
終了	2018年05月20日	
月 火 水 木 金 土 日	月 火 水 木 金 土 日	
40 30 01 02 03 04 05 06	40 30 01 02 03 04 05 06	
41 07 08 09 10 11 12 13	41 07 08 09 10 11 12 13	
42 14 15 16 17 18 19 20	42 14 15 16 17 18 19 20	
43 21 22 23 24 25 26 27	43 21 22 23 24 25 26 27	
44 28 29 30 31 01 02 03	44 28 29 30 31 01 02 03	
45 04 05 06 07 08 09 10	45 04 05 06 07 08 09 10	

出荷管理システム



3. 出力順

出力されるデータの出力順を指定します。

出力順は以下の 8 種類いずれかで指定可能です。前回の表示内容を初期表示で引継ぎます。

また、出力するデータの順位指定が可能です。順位は整数での入力になります。

出力順	2-純売上額順	上位	10	位まで表示
販売数量	0-売上額順			
店舗倉庫	1-売上数順			
納品先	2-純売上額順			
販路区分	3-純売上数順			
地区	4-粗利額順			
	5-粗利益率順			
	6-コード順			
	7-消化率順			

4. 販売数量

販売数量の範囲指定が可能です。数量は整数での入力になります。

未入力の場合、全販売数量の商品を対象とします。

例 1: 販売数量 1000 以上

例 2: 販売数量 1000~10000 のもの

販売数量	1000	~	
販売数量	1000	~	10000

5. ☐ 売上除外(出荷確認前)

出荷確認前の明細を売上に計上しない場合にチェックします。

6. ☐ 上代も表示

商品マスターの上代金額で集計結果を出力するかどうかを指定します。

チェックすると、集計の1行目に商品マスターの上代での集計結果を追加で表示します。

7. ☐ 売上金額 ☒ 下代金額 ☐ 上代金額

上代金額と下代金額、どちらで金額を計算するか指定します。

8. 店舗倉庫、納品先、販路区分、地区、担当者、ブランド、アイテム、季節、カラー、サイズ、仕入先、品番、フリー項目から出力するデータの抽出条件を指定します。

未入力の場合明細に存在する全ての項目を対象とします。

それぞれの項目で、個別指定・範囲指定が可能です。

個別指定・範囲指定はタブ操作で切替えが可能です。

フリー項目は「フリー項目マスター」で登録した項目での抽出が可能です。

<個別指定>

個別指定	範囲指定
納品先 検索文字列	
<input checked="" type="checkbox"/> 買取1 <input checked="" type="checkbox"/> 買取2 <input checked="" type="checkbox"/> 他買取	
グループ	
<input checked="" type="checkbox"/> 00100 <input checked="" type="checkbox"/> 40001 <input checked="" type="checkbox"/> 40001 -001 <input checked="" type="checkbox"/> 40001 -002 <input checked="" type="checkbox"/> 40001 -003 <input checked="" type="checkbox"/> 40037 <input checked="" type="checkbox"/> 40038 <input checked="" type="checkbox"/> 40038 -01 <input checked="" type="checkbox"/> 40039 <input checked="" type="checkbox"/> 40051 <input checked="" type="checkbox"/> 40054	
株式会社フインドライバ社444 ☆株式会社トスインターナショナル ☆株式会社トスインターナショナル ☆和田アーク株式会社 ☆有限会社アートレンジ ☆株式会社ケスカ・アン	
全選択 ボタン リストの全行にチェックを入れます。 全解除 ボタン リストの全行のチェックをはずします。	
<input type="button" value="全選択"/> <input type="button" value="全解除"/>	

<範囲指定>

個別指定	範囲指定
納品先	
<input checked="" type="checkbox"/> 買取1 <input checked="" type="checkbox"/> 買取2 <input checked="" type="checkbox"/> 他買取	
[] [] [] [] [] []	

出荷管理システム



<品番の場合の個別指定>

品番検索リスト

品番	品名	単位	価格
000001	セーター	枚	18,000
000002	セーター	枚	19,000
000003	セーター	枚	20,000
000004	セーター	枚	19,000
000005	セーター	枚	19,000
000006	セーター	枚	19,000
000007	セーター	枚	19,000
000008	セーター	枚	19,000
000009	セーター	枚	19,000
000010	セーター	枚	19,000
000011	セーター	枚	19,000
000012	セーター	枚	19,000
000013	セーター	枚	19,000
000014	セーター	枚	19,000
000015	セーター	枚	19,000
000016	セーター	枚	19,000
000017	セーター	枚	19,000
000018	セーター	枚	19,000
000019	セーター	枚	19,000
000020	セーター	枚	19,000
000021	セーター	枚	19,000
000022	セーター	枚	19,000
000023	セーター	枚	19,000
000024	セーター	枚	19,000
000025	セーター	枚	19,000

個別指定			範囲指定
品番	品番	SEQ	品名
1	0001	0	ジャケット
2	0003	0	ロングワンピース
3	0004	0	カットソー
4	0012	0	ダウンベスト
5	0015	0	カーゴパンツ
6			
7			
8			
9			
10			

スペースキー押下

<品番の場合の範囲指定>

個別指定	範囲指定
<input checked="" type="radio"/> 範囲指定	
<input type="text"/>	
<input type="text"/>	
<input checked="" type="radio"/> 前方一致	品番の先頭数桁に合致する品番を抽出します。

9. 集計ボタン

表示設定、抽出条件の設定が終了したら、**集計**ボタンをクリックし、集計結果を表示します。

10. 終了ボタン

終了する場合は**終了**ボタンを押します。

出荷管理システム



売上集計画面

条件指定画面で指定した条件で集計されたデータを確認する画面です。

売上集計画面は選択した集計種別によって出力される項目が変わります。

予算の設定が可能な項目を集計種別にする場合には、予算(目標)と達成率が出力されます。

予算の設定が不可能な項目の集計種別にする場合には、消化率や現在庫が出力されます。

<目標/達成率の表示>

区別売上集計表 (Win32 NT)

機能 (F) ヘルプ (Z)

区別売上集計表

倉庫・店舗別売上集計表 2016/01/01 ~ 2016/12/31

No	コード	倉庫・店舗名	売上	返品	値引/返品率	純売上	目標/達成率	前年/前比	原価	粗利益	目標/達成率
1	00002	○デリバリーセンター	313,243,500	882,100	0	312,361,400	0.0%	212.6%	86,029,939	60,808,552	0.0%
2	20029	通販店舗	132,710,490	7,283,640	0	125,426,850	87,768,000	104,788,840	49,511,504	75,967,186	40,379,999
3	20023	◎仙台店	74,300,080	581,400	0	73,718,680	73,390,000	5	3	37,200,000	187.9%
4	20022	◎渋谷店	71,356,407	664,760	0	70,691,647	19,976,000	1	20	11,383,982	133.6%
5	20025	原宿店	61,795,032	461,020	0	61,274,012	75,756,000	6	30	44,300,000	407.3%
6	20033	土佐店	45,963,533	341,400	0	45,622,133	64,100,000	2	35	35,100,000	90.2%
7	20026	名古屋店	43,920,050	605,930	0	43,314,120	34,076,000	1	6	18,800,000	152.0%
8	20031	松江店	27,008,730	3,216,580	0	23,792,150	20,000,000	0	8,224,346	15,525,604	12,000,000

目標/達成率
前年/前比
原価
粗利益
目標/達成率

<消化率、在庫数の表示>

区別売上集計表 (Win32 NT)

機能 (F) ヘルプ (Z)

区別売上集計表

ブランド別売上集計表 2016/08/01 ~ 2019/02/06

No	コード	ブランド名	売上	返品	値引/返品率	純売上	入荷	前年/前比	原価/消化率	粗利益	現在庫
1	001	TOS	339,790,773	2,182,900	0	337,607,873	156,576,950	122,378,912	85,285,929	94,122,550	206,800,400
2	002	デージー	171,213,720	2,192,080	0	169,021,640	97,818,063	541,543,463	60,177,782	100,186,802	107,929,900
3	039	メッセージ	4,350,540	1,800	0	4,348,740	45,742,000	18,183	6,943	42,574,400	23,808
4	003	サンライズ	3,422,000	0	0	3,422,000	59,555,350	129	8,373	6,457	56,785,130
5		(ブランドなし)	3,111,900	6,500	0	3,105,400	3,505,000	107	2,145	2,035	8,212
6	999	KLIPPAN	700,000	0	0	700,000	240,000	44	80	79,780	14
7	930	QUBEREY	549,000	26,000	0	523,000	1,084,600	22	116	1,037,200	111

入荷(原価ベース)
前年/前比
原価 / 消化率
粗利益
現在庫

予算(目標/達成率)出力有無の条件

予算(目標/達成率)の出力の有無は集計種別により以下のようにわかります。

予算(目標/達成率)が出力される集計種別

- 0ー倉庫・店舗別
- 1ー担当者別
- 2ースタッフ別
- 3ー卸先別(本社集計)
- 4ー卸先別(支店集計)
- 5ー販路区分別
- 6ー地区別

予算(目標/達成率)が出力されない集計種別

- 7ーブランド別 ※
- 8ーアイテム別
- 9ー季節別
- 10ー仕入先別
- 11ー品番別
- 12ー品番別 SKU 別
- 13ーカラー別
- 14ーサイズ別
- 15ーフリー項目別

※ブランド管理導入時に指定可能です。

抽出画面で「消化率」と「在庫」の選択欄が表示されなければ「予算(目標/達成率)」が出力され、表示されれば「消化率」と「在庫数」が出力されます。

出荷管理システム



並べ替えボタン

売上集計画面で表示順を変更することができます。

ボタンを押すと、条件画面が表示されます。並べ替えできる項目は以下の 18 種類のいずれかで指定可能です。

並べ替える項目は3項目まで指定できます。

昇順、降順の指定も可能です。

3項目すべてを指定する必要はありませんが、必ず、「最優先される項目」から順に指定します。

同じ項目を複数指定することもできません。

また、売上集計画面のヘッダー部をクリックすることでも表示順を変更することができます。

区分別売上集計表 (Win32 NT)										
倉庫・店舗別売上集計表 2000/11/01 ~ 2010/06/30										
NO	コード	倉庫・店舗名	売上	返品	他引	純売上	目標/達成率	原価	粗利益	目標/達成率
1	000000	アトリエ倉庫	121,478,196	637,440	0	120,840,756	30,000,000	51,453,900	69,386,856	18,000,000
			16,488	83		16,405	402.8%		57.4%	385.5%
2	000	倉庫	6,746,090	0	0	6,746,090	3,000,000	2,846,500	3,899,590	1,800,000
			640	0		640	224.9%		57.8%	216.6%
3	0007	梅田店	2,446,460	0	0	2,446,460	3,000,000	845,493	1,601,027	1,800,000
			204	0		204	81.5%		65.4%	88.9%

左クリックで降順(▼)、右クリックで昇順(▲)に並べ替えが可能です。

()内の数字は並べ替えの順位を表示します。

3項目まで指定できます。

並べ替え条件の指定をリセットしたい場合は画面左下部にある [並べ替え条件クリア](#) をクリックします。

出荷管理システム



拡大表示

集計表示画面の上部をダブルクリック、もしくは最大化ボタンをクリックすると集計表示画面が最大化され、画面に表示される明細数も多くなります。集計結果の件数が多いときにおすすめです。

区分別売上集計表 (Win32 NT)

卸先別(本店集計)売上集計表 2016/08/01 ~ 2018/10/05

ダブルクリック

最大化ボタン

<初期表示>

<最大化後>

印刷ボタン

印刷プレビューを表示したい場合は、印刷ボタンを押します。

集計期間 : 2016/08/01 ~ 2018/10/05

販売数量 :

取引先区分: 範囲指定(倉庫, 路面, 直営, F C)

倉庫店舗 : 指定なし

地区 : 指定なし

担当者 : 指定なし

ブランド : 指定なし

季節 : 指定なし

サイズ : 指定なし

品番 : 指定なし

カー項目1 :

カー項目3 :

カー項目5 :

カー項目7 :

カー項目9 :

アイテム : 指定なし

カラー : 指定なし

仕入先 : 指定なし

カー項目2 :

カー項目4 :

カー項目6 :

カー項目8 :

カー項目10 :

選択した累計種別を
タイトルとして表示

倉庫・店舗別売上集計表

上段: 金額(下代) 下段: 数量

No	コード	倉庫・店舗名	売上	返品	値引 返品率	純売上	売上目標 売上達成率	前年売上 前年対比	原価	粗利益 粗利率	粗利目標 粗利達成率
1	00002	○デリパリーセンター	75,170,097	358,466	0	74,813,631	0	138,260,807	53,652,170	21,161,461	0
			3,924	15	0.4%	3,909	0.0%	59.7%		28.3%	0.0%
2	20029	通販店舗	45,201,530	1,470,180	0	43,731,350	36,300,000	177,580,610	19,573,492	24,157,858	21,780,000
			2,649	50	1.9%	2,599	120.5%	24.6%		55.2%	110.9%
3	20022	◎渋谷店	43,764,120	153,560	0	43,610,560	4,878,000	79,739,337	15,921,436	27,689,124	2,978,000
			1,252	9	0.7%	1,243	894.4%	54.7%		63.5%	930.4%
4	20023	◎仙台店	36,576,325	216,000	0	36,360,325	10,500,000	91,260,946	12,608,768	23,750,557	6,300,000
			923	7	0.8%	916	346.3%	39.8%		65.3%	377.0%
5	20025	原宿店	22,137,050	183,080	0	21,953,970	36,300,000	87,958,774	8,183,398	19,769,972	20,900,000
			841	7	0.8%	834	60.5%	22.9%		62.6%	65.9%
6	20021	札幌店	21,811,660	0	0	21,811,660	5,000,000	22,260,620	6,933,153	14,878,507	0
			409	0	0.0%	409	436.2%	30.0%		68.2%	0.0%
7	20026	名古屋店	17,845,430	13,000	0	17,832,430	7,000,000	50,820,210	6,662,607	11,169,823	4,200,000
			611	1	0.2%	610	254.7%	35.1%		62.6%	265.9%
8	20033	土佐店 12345店	14,582,530	16,800	0	14,565,730	35,500,000	63,515,733	5,454,605	9,111,125	21,900,000
			738	1	0.1%	737	41.0%	22.9%		62.6%	42.8%
9	20031	松江店	13,408,070	970,220	0	12,437,850	5,000,000	23,749,950	4,544,348	7,891,502	3,000,000
			572	59	10.3%	513	248.7%	52.4%		63.5%	283.1%
10	20027	祇園店	12,415,170	0	0	12,415,170	5,000,000	25,649,700	4,567,328	7,847,842	4,900,000
			475	0	0.0%	475	248.3%	48.4%		63.2%	183.5%
11	20032	下関店	10,718,920	108,940	0	10,611,980	5,000,000	11,241,400	3,965,313	6,646,667	2,400,000
			303	4	1.3%	299	212.2%	34.4%		62.6%	278.9%

出荷管理システム



Excel 出力ボタン

売上集計結果を Excel ファイルに出力し、保存することができます。

Excel 出力ボタンを押すと、Excel ファイルの保存先指定の画面が表示されます。

保存する場所とファイル名を設定し保存ボタンを押します。

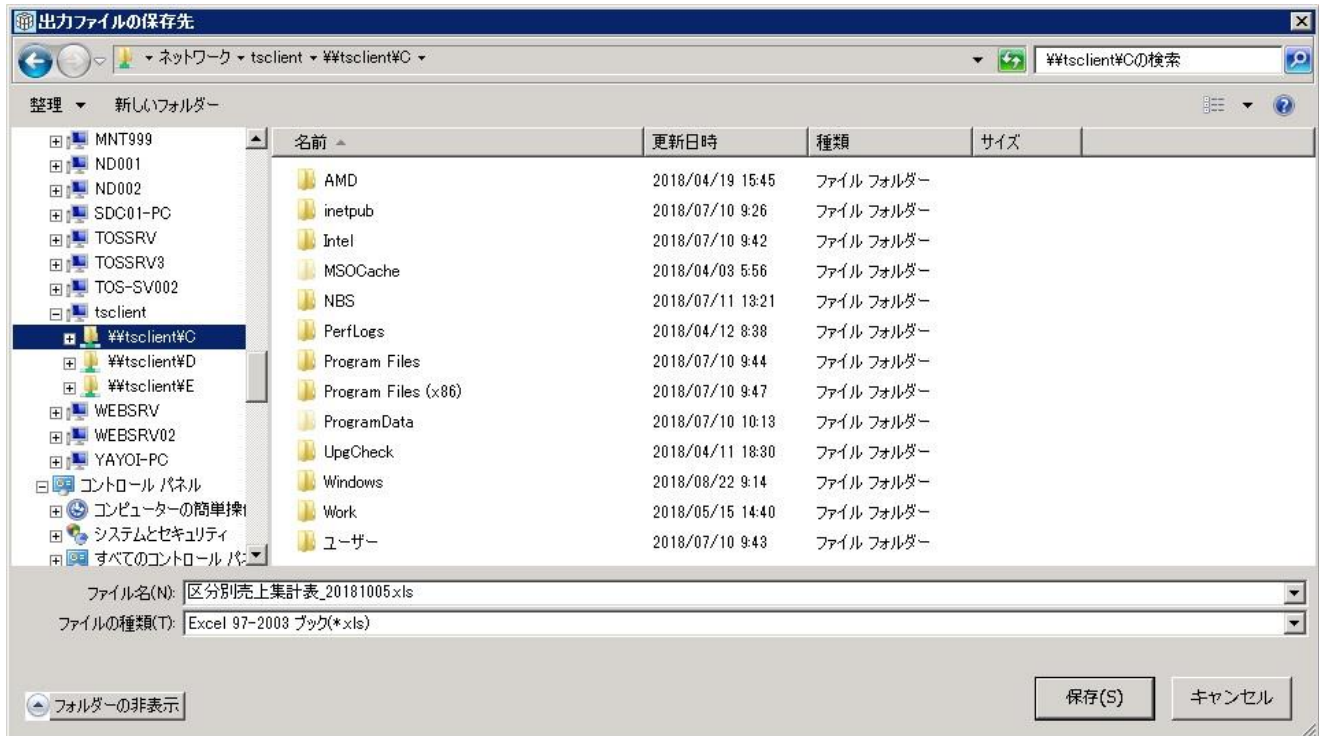

※ご使用の NBS 環境によって、保存先の指定方法は異なります。

『デスクトップ』を直接指定すれば、ローカルのコンピューターのデスクトップに保存できる場合と、階層を指定しないとローカルのコンピューターを指定できない場合があります。

戻るボタン

戻るボタンを押すと条件指定画面へ戻ります。



Ⅱ -03-02 売上構成推移

操作方法

- 機能選択を行います
マウスまたはアクセスキーにて[機能]-[売上構成推移]を選択します。
- 集計種別
集計種別を指定します。
前回の表示内容を初期表示で引継ぎます。

集計種別	0 -得意先別
集計期間	0 -得意先別
	1 -SHOP別
	2 -販路区分別
	3 -担当者別
売上金額	4 -仕入先別
	5 -ブランド別
	6 -アイテム別
- 集計期間
手入力、または **20** マークにて開始年月の設定と何ヶ月分出力するかを指定します。

集計期間	20	2019/11	から	12	ヶ月分出力
------	----	---------	----	----	-------
- 売上金額
表示する金額を「下代金額」「上代金額」から指定します。
- 集計項目
棒グラフ(主軸):「売上」「粗利」「入金」より指定します。
折れ線グラフ(2 軸):「売上予算」「売上」「粗利」「入金」から選択します。
上位__位まで出力: 1 位～50 位まで指定が可能です。
※指定の順位以下はその他項目に合算され出力されます。
- 抽出条件の指定
各項目にて、抽出条件を範囲指定、個別指定にて指定可能です。
また、未入力の場合明細に存在する全ての項目を対象とします。

得意先	クリア	<div> <div>個別指定</div> <div>範囲指定</div> </div> <div> <input checked="" type="radio"/> 範囲指定 <div> <input type="text"/> <input type="text"/> </div> <div> <input type="text"/> <input type="text"/> </div> </div> <div> <input type="radio"/> 前方一致 <div> <input type="text"/> </div> </div>
-----	-----	---

- 集計
条件を指定後に、集計ボタンを押すと結果が Excel のグラフとして出力されます。
※ファイルへの保存は Excel の機能から行ってください。

出荷管理システム



棒グラフ(主軸)

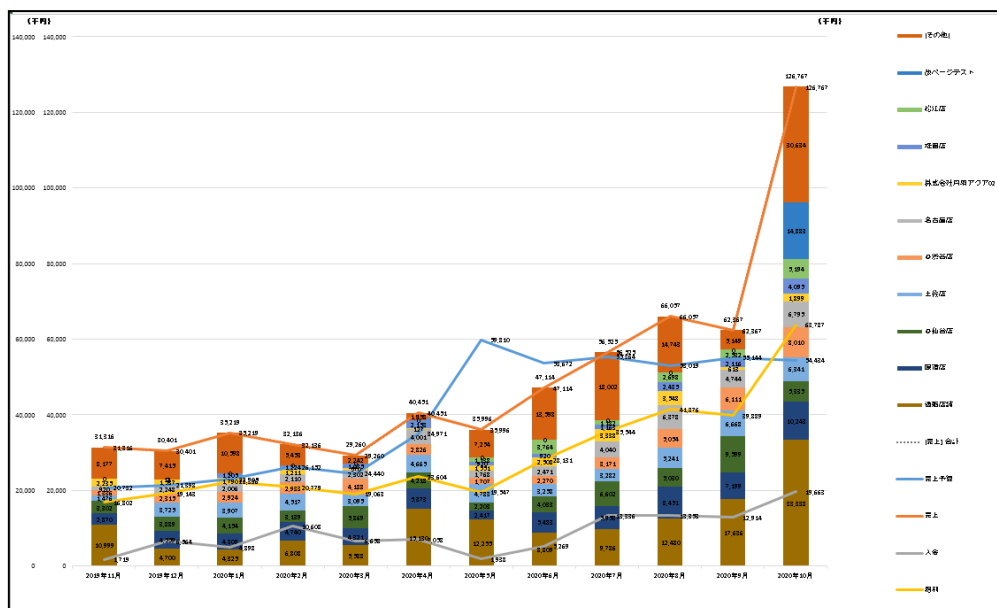

折れ線グラフ(2軸)

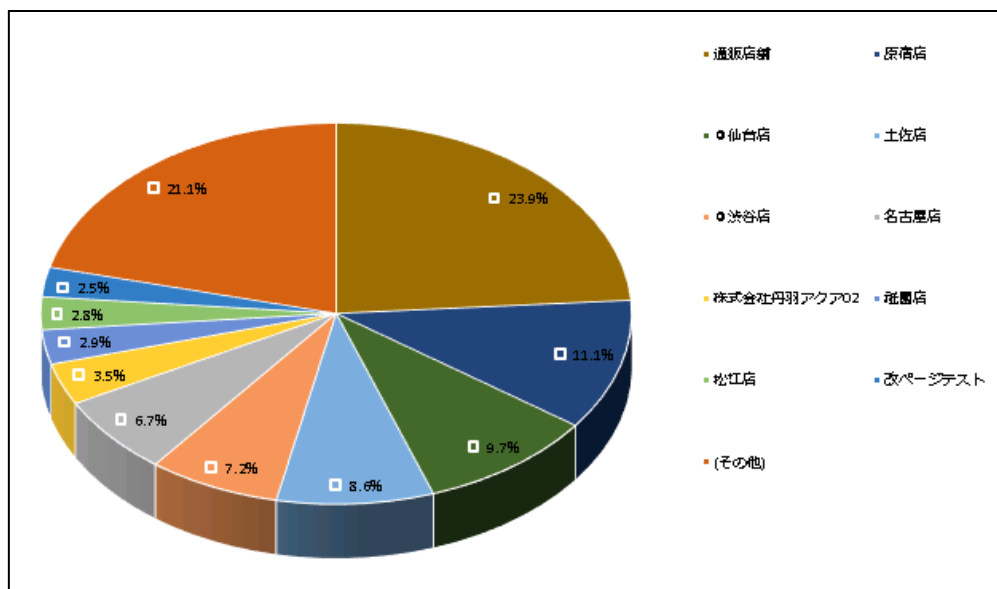

集計表

得意先別売上構成推移					合計	
	2019年11月	2019年12月	2020年1月	2020年2月		
売上予算	20,732,000	21,398,000	22,000,000	22,000,000	482,040,392	
売上	31,315,754	30,401,230	35,000,000	35,000,000	593,606,342	
入金	1,718,962	6,563,773	4,000,000	4,000,000	103,977,180	
粗利	16,802,077	19,142,987	22,000,000	22,000,000	350,001,873	
[売上] 合計	31,315,754	30,401,230	35,000,000	35,000,000	593,606,342	
1 通販店舗	10,999,420	4,700,100	20029	20029	141,853,320	通販店舗
2 原宿店	2,869,902	4,559,480	20025	20025	65,923,294	原宿店
3 〇〇〇〇店	3,302,420	3,889,400	20023	20023	57,374,640	〇〇〇〇店
4 土佐店	1,475,760	3,725,480	20033	20033	50,957,313	土佐店
5 〇〇〇〇店	1,336,300	3,315,400	20022	20022	42,845,631	〇〇〇〇店
6 名古屋店	920,050	2,247,660	20026	20026	39,783,090	名古屋店
7 株式会社丹羽アーク02	2,235,000	1,537,200	50170	02	20,928,700	株式会社丹羽アーク02
8 祇園店	0	12,000	20027	20027	17,328,060	祇園店
9 松江店	0	0	20031	20031	16,507,910	松江店
10 改ページテスト	0	0	41003	41003	14,883,157	改ページテスト
他 (その他)	8,176,902	7,414,510	10,000,000	10,000,000	125,221,227	***** (その他)