



I-01 原材料マスター

原材料マスターの役割

商品マスターへ登録されたマスターを基に原材料を登録します。

◆登録を開始する前に下記の内容が前提となります。

- ① 仕入先マスターに仕入先や工場が登録されていること
- ② 商品マスターに *〇〇 原材料(部材)コード、工賃コードが登録されていること
※商品マスター登録Codeは *01～*99。

＝原材料の構造＝

原材料マスター

表 I-01-1

原材料分類 Code	原材料分類名	原材料 Code	原材料名
*01	ウール	ABC12345	ウールギャバ
*10	裏地	*10	裏地
*11	ファスナー	*11	ファスナー
*90	縫製工賃	+90	縫製工賃
*95	仕上げ	+95	仕上げ

商品マスター

原材料と商品マスターは親子関係

+工賃Codeは原材料Codeで登録します。

商品 Code	商品名
*01	ウール
*10	裏地
*11	ファスナー
*90	縫製工賃
*95	仕上げ

* Codeは原材料分類、商品マスターCodeで使用されます。

◆登録開始

上記の構造を理解し原材料マスター登録用紙記入の上、

☐事前に商品マスターを登録

☒原材料マスターを登録

原材料マスター— 画面説明

[illegible]

①項目移動について

項目移動は **Enter** キーまたはマウス操作で可能です。
項目により移動は矢印 (← →) キーでも可能です。

②マスター表示機能

原材料分類、原材料コード、仕入先コード項目で **スペース** キー押下にてマスター参照が可能です。一般的には直接コード入力で操作する手順を推奨します。

理由は、マスターが肥大化すると参照画面の表示に時間がかかり、軽快な入力処理を妨げてしまうからです。

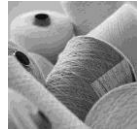

I-01-1 原材料マスター [登録]処理

[登録]処理説明

操作方法

1. 処理の選択

マウスまたはアクセスキーにて
[処理(F)]-[登録(A)]を選択します。

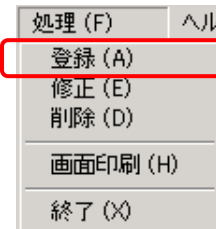

2. クリアボタン

クリックすることで、入力中のデータを行単位で消去します。

3. 原材料分類の選択

原材料分類を選択します。
原材料分類コードを入力するか、
スペースキーを押して表示される
原材料分類検索から選択します。

原材料分類名は自動的に表示されます。

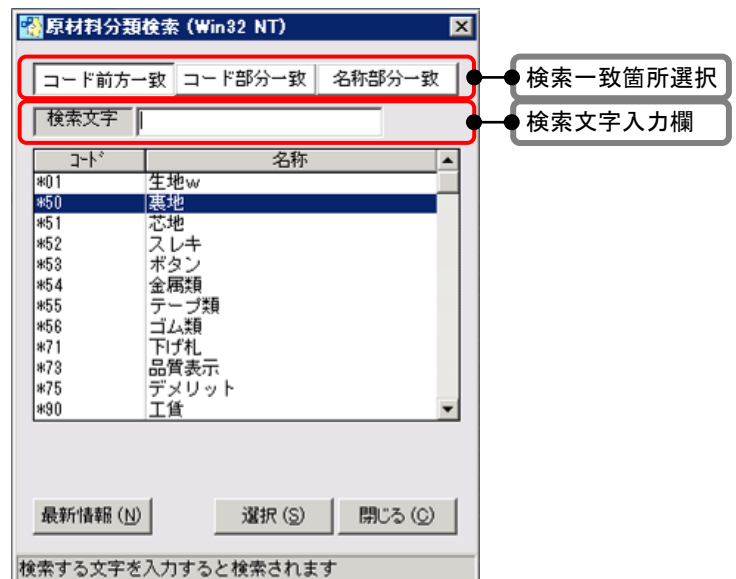

4. 原材料の登録

Code・柄番・名称を設定します。

Code は半角英数字 10 桁以内で入力します。
最終工程コードの場合は、+〇〇で入力します。
在庫管理不要または原材料名称引用の場合は
原材料分類コードと同じ Code で設定します。
柄番は自動的に「***」が表示されます。
原材料名は全角 10 文字(半角 20 文字)まで
入力できます。
原材料名には生地、部材(付属品)の固有の
名称、包装用資材名などを登録します。
また、Code 欄でスペースキーを押すと、
入力済みの一覧が表示され、
選択することも可能です。

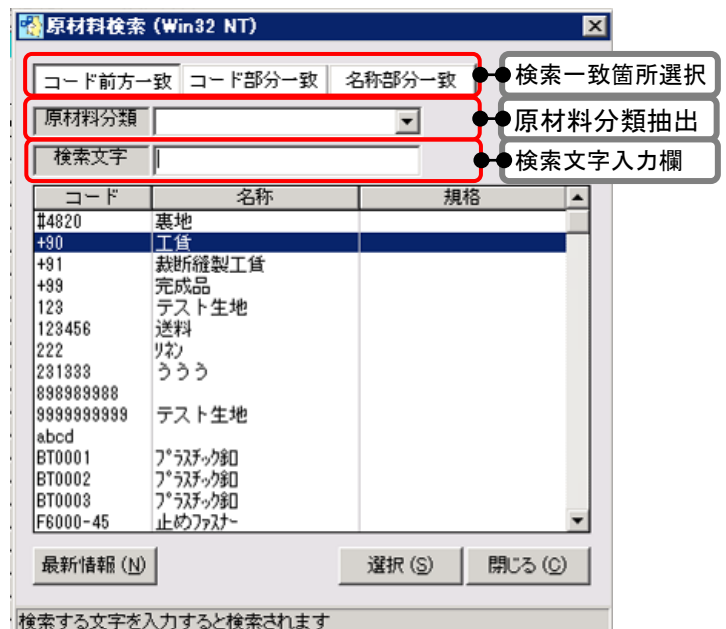

生産管理システム



5. メーカー品番の入力

半角英数字 20 文字まで入力できます。
仕入先の指定番号などが登録できます。

6. 規格の入力

全角 10 文字(半角 20 文字)まで入力できます。
生地の場合は生地巾や生地長(例: 112×46(生地))などを入力します。
ボタンの場合は素材やサイズ(例: 黒蝶 15mm(釦))などを入力します。

7. 単位の設定

原材料分類登録時に商品マスターに登録した単位のデータが表示されます。
全角 2 文字(半角 5 文字)以内で入力が可能です。

8. 巾・巻の入力

原材料の巾・巻を入力します。
原材料分類の商品マスター登録時に数量値の欄が「0-整数」の場合、6 桁の整数のみ入力できます。
数値欄が「1-小数点第 2 位」の場合 6 桁の整数+小数点 2 桁まで入力できます。
※小数点部分を入力する場合は、「. (ピリオド)」を押します。

9. 仕入先の選択

Code 欄に登録済の仕入先コードを入力するか、
スペースキーを押して表示される一覧から選択します。

名称は Code で選択した仕入先名が表示されます。

10. 単価の入力

1 単位当たりの単価を半角数字 6 桁以内で入力します。
例: 生地・・・1m あたり、付属品・・・1 個あたり、またはロットあたり

11. 登録ボタン

入力した原材料情報を登録します。

12. 中止ボタン

画面を初期化します。

13. 終了ボタン

終了します。



I-01-2 原材料マスター [修正]処理

[修正]処理説明

操作方法

1. 処理の選択

マウスまたはアクセスキーにて
[処理(F)]-[修正(E)]を選択します。



2. 原材料 Code の指定

表示された原材料欄に修正したい原材料 Code を範囲指定します。

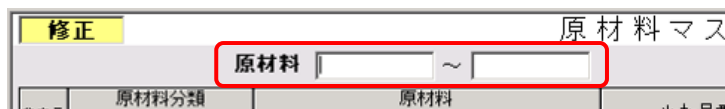

原材料欄に直接入力するか、**スペース**キーを押して表示される原材料検索から選択できます。
すべて表示する場合は空白のまま、**Enter**キーを押すと表示されます。
以下のように抽出結果が表示されます。

修正

原材料マスターメンテナンス

原材料

123

~

BT0003

非表示	原材料分類		原材料			メカ品番	規格	単位	巾	巻	仕入先		単価
	Code	名称	Code	柄番	名称						Code	名称	
<input checked="" type="checkbox"/>	*01	生地w	123	***	テスト生地		abc	無	50.00	40.00	0001	株式会社東光スタイ	2000
<input checked="" type="checkbox"/>	*30	工賃	123456	***	送料			無	0	0	0001	株式会社東光スタイ	700
<input checked="" type="checkbox"/>	*01	生地w	222	***	リタ			無	0.00	0.00	0057	株式会社キタセンモ	2000
<input checked="" type="checkbox"/>	*01	生地w	231333	***	うろう		75	無	75.00	0.00	0006	双和産業株式会社	0
<input checked="" type="checkbox"/>	*53	ボタン	898989888	***				無	0	0	0007	株式会社ユニオンサ	150
<input checked="" type="checkbox"/>	*01	生地w	999999999	***	テスト生地			無	0.00	0.00	0004	サンエー商事株式会	1500
<input checked="" type="checkbox"/>	*01	生地w	abcd	***				無	0.00	0.00	0001	株式会社東光スタイ	0
<input checked="" type="checkbox"/>	*53	ボタン	BT0001	***	プアジック		11.5mm	無	0	0	02157	有限会社ナップコン	20
<input checked="" type="checkbox"/>	*53	ボタン	BT0002	***	プアジック		11.5mm	無	0	0	02157	有限会社ナップコン	20
<input checked="" type="checkbox"/>	*53	ボタン	BT0003	***	プアジック		10.0mm	無	0	0	02157	有限会社ナップコン	20

更新 (U)

中止 (B)

終了 (X)

3. 非表示チェックボックス

非表示チェックボックスにチェックした場合は、原材料マスター検索画面や原材料マスターリストに表示されなくなります。

4. 項目の修正

修正したい項目へマウスにて移動し、修正を行ないます。

※原材料 Code と柄番の修正はできません。

5. 更新ボタン

修正が終了したら、更新ボタンで修正内容を更新します。

6. 中止ボタン

画面を初期化します。

7. 終了ボタン

終了する場合は、終了ボタンで原材料画面へ戻ります。



I-01-3 原材料マスター [修正]処理

[削除]処理説明

操作方法

1. 処理の選択

マウスまたはアクセスキーにて
[処理(F)]-[削除(D)]を選択します。

処理 (F)	ヘルプ
登録 (A)	
修正 (E)	
削除 (D)	
画面印刷 (H)	
終了 (X)	

2. 原材料 Code の指定

表示された原材料欄に修正したい原材料 Code を範囲指定します。

削除		原材料マス	
原材料		~	
品名	原材料分類	原材料	メーカー品番

原材料欄に直接入力するか、**[スペース]**キーを押して表示される原材料検索から選択できます。

すべて表示する場合は空白のまま、**[Enter]** キーを押すと表示されます。

抽出結果が以下のように表示されます。

削除		原材料マスターメンテナンス	
原材料		~	
Code	名称	Code	名称
*01	生地w	123	テスト生地
*90	工賃	123456	送料
*01	生地w	222	うろう
*01	生地w	231333	うろう
*53	ボタン	999999999	テスト生地
*01	生地w	999999999	テスト生地
*01	生地w	abcd	
*53	ボタン	BT0001	7*53*20
*53	ボタン	BT0002	7*53*20
*53	ボタン	BT0003	7*53*20

仕入先	単価
Code	名称
0001	株式会社東光スタイ
0001	株式会社東光スタイ
0057	株式会社キタセンモ
0006	双和産業株式会社
0007	株式会社ユニオンサ
0004	サンエー商事株式会
0001	株式会社東光スタイ
2157	有限会社ナップコン
2157	有限会社ナップコン
2157	有限会社ナップコン

3. 削除チェックボックス

削除したい行にチェックを入れます。

4. 削除ボタン

削除チェックボックスにチェックを付けた行のみ削除されます。

5. 中止ボタン

画面を初期化します。

6. 終了ボタン

終了する場合は**[終了]**ボタンを押し、原材料画面へ戻ります。