



IV-05 得意先元帳

得意先元帳の役割

指定月の売掛金詳細内容を確認する際に用いる月間元帳です。

入金先別売上日順に商品取引、入金内容をすべて印字します。(支店別の仕分けはされません。)

処理年月を選択

得意先範囲選択

指定した抽出条件を全てクリア

全設定クリア

得意先元帳 (Win32 NT)

機能(F)

得意先元帳

処理年月 20 2020/10 ~ 2020/10

出力形式 ☒ 明細単位 ☐ 伝票単位

摘要欄に出力する項目 ☒ 備考 ☐ 原価金額 ☐ プラント分類コード ☐ 担当者コード ☐ 税率

得意先	コード	名称
開始		
終了		

取引先区分 ☒ 倉庫 ☒ 委託 ☒ 直営 ☒ FC ☒ 買取1 ☒ 買取2 ☒ COD

Excel出力 (E) 出力 (P) 終了 (X)

処理年月を指定してください。

操作上の注意

①項目移動について

項目移動は **Enter** キーまたはマウス操作で可能です。

項目により移動は矢印 (**←** **→**) キーでも可能です。

②マスター表示機能

各マスター項目で **スペース** キー押下にてマスター参照が可能です。



操作方法

1. 処理年月

出力したい年月を指定します。

初期値は販売管理処理年月。当月・過去年月のみ指定可能です。(未来日付は指定できません)

複数月を指定した場合、得意先毎/月毎に改ページされ出力されます。

処理年月	20	2016/09	～	2016/09
------	----	---------	---	---------

2. 出力形式

[明細単位]か[伝票単位]から選択します。

[明細単位]の場合、伝票記載内容を品番単位まで表示します。

[伝票単位]の場合、伝票合計金額のみ表示されます。

出力形式	
<input checked="" type="radio"/> 明細単位	<input type="radio"/> 伝票単位

摘要欄に出力する項目

選択した項目が帳票上に表示されます。

1 度に選択可能な項目は、1 つとなります。

<出力形式が[明細単位]の場合>

摘要欄に出力する項目				
<input checked="" type="radio"/> 備考	<input type="radio"/> 原価金額	<input type="radio"/> プラント分類コード	<input type="radio"/> 担当者コード	
<input type="radio"/> 税率				

<出力形式が[伝票単位]の場合>

摘要欄に出力する項目				
<input checked="" type="radio"/> 備考	<input type="radio"/> 原価金額	<input type="radio"/> プラント分類コード	<input type="radio"/> 担当者コード	
<input type="radio"/> 税率				



3. 詳細条件

項目毎に個別指定と範囲指定が可能です。(未入力の場合、明細に存在する全ての項目を対象とします。)

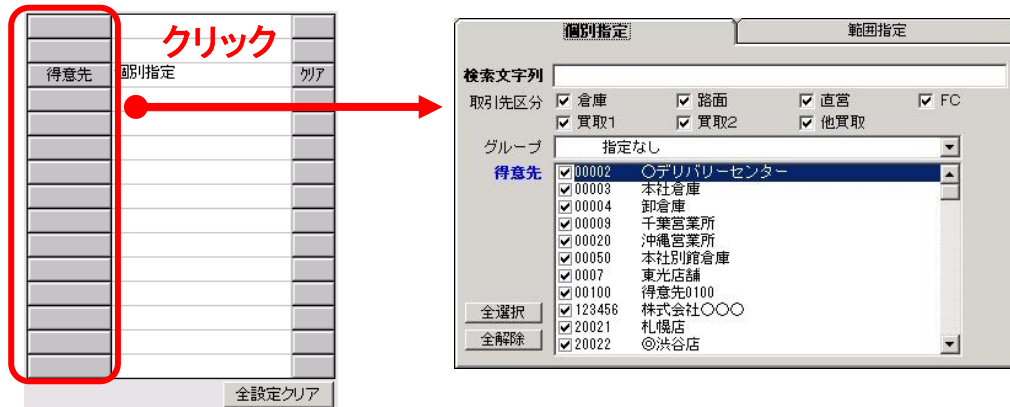

<個別指定>

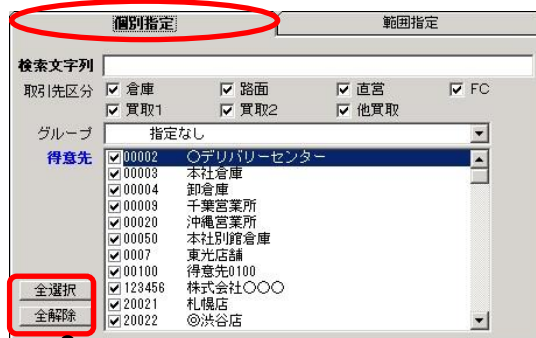

<範囲指定>

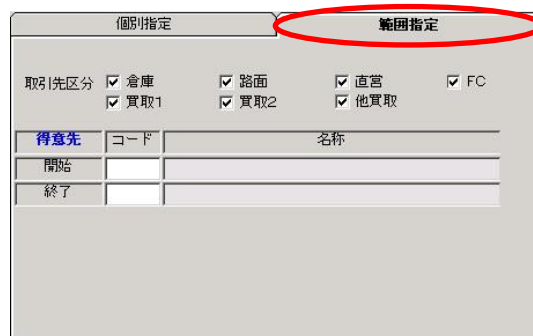

全選択 ボタン
リストの全行にチェックを入れます。

全解除 ボタン
リストの全行のチェックをはずします。

4. 全設定クリア

抽出条件に設定した値を全てクリアする場合は、**全設定クリア**ボタンを押下します。

5. Excel 出力

Excel 出力ボタン押下で、抽出条件に基づいた Excel ファイルが出力されます。

6. 出力

出力ボタン押下で、抽出条件に基づいた印刷プレビューが出力されます。

7. 印刷

印刷プレビュー表示で  ボタン押下後に、ページ範囲指定等を行い、**OK**ボタン押下で通常使うプリンタから出力されます。

印刷プレビューを閉じると、条件指定画面が表示されます。

8. 終了

終了する場合は**終了**ボタン押下で、月次処理メニューへ戻ります。