



Ⅲ-01 仕入締め処理



締め処理は
直接請求書等に
影響する為、
マスターの
「使用処理設定」
にて使用の規制
設定が可能です。

仕入締め処理の役割

仕入締め処理とは仕入先の締め日に仕入金額を確定させ、仕入金額の確認、内訳明細の確認、支払明細書発行までを一括して行います。
また、支払明細書発行後に締め間日付の明細が発生した場合には、翌締めへ回す、当月へ入れる等のコントロールが可能です。

画面構成

選択コード	仕入先名称	前月仕入額	今月支払額	相殺・他	繰越残高	今月仕入	繰越残高	今月支払	繰越残高	今月仕入	繰越残高	今月支払	繰越残高
0001	株式会社東光スタイル	0	8,652	5,648	-14,500	32,298,020	285,552	177,000	31,787,488	3,965,517	34,639,485		
0002	株式会社レスクスアゴ	0	0	0	0	6,454,123	0	0	6,454,123	382,898	6,836,179		
0003	合同物産株式会社	377,855	0	377,855	359,100	0	0	359,100	0	738,155			
0004	サンエー商事株式会社	616,350	0	0	616,350	0	0	0	0	616,350			
0005	ナウティアコスモ株式会社	322,875	0	0	322,875	307,500	0	0	307,500	15,375	645,750		
0006	昭和産業株式会社	1,695,544	0	0	1,695,544	641,890	0	124,800	516,290	0	2,121,834		
0007	ニッポン岩井株式会社	300,000	0	0	300,000	0	0	0	0	300,000			
0008	有限会社ソレイユ商会	2,526,825	0	0	2,526,825	0	0	0	0	2,526,825			
0009	株式会社タキエンブレム	519,310	0	0	519,310	0	0	0	0	519,310			
0010	株式会社タキエンブレム	-72,030	0	0	-72,030	0	0	88,600	-88,600	-3,430	-144,030		
0011	内産産業株式会社	54,295	0	0	54,295	0	0	0	0	54,295			
0012	有限会社サンクプライズ	280,140	0	0	280,140	286,800	0	0	286,800	0	566,940		
0013	有限会社サンクプライズ	79,829,845	0	0	79,829,845	53,551,910	0	193,600	53,745,410	223,835	132,301,418		
0014	有限会社サンクプライズ	34,600,199	0	0	34,600,199	24,962,554	0	24,962,554	24,962,554	244,259	59,907,022		
0015	加賀ヤエックス株式会社	16,894,879	0	0	16,894,879	12,189,960	0	12,189,960	247,507	28,531,546			
0016	株式会社山一関東	40,181,543	0	0	40,181,543	32,497,343	0	30,000	32,497,343	341,645	72,850,731		
0017	株式会社アゴレックス	12,142,231	0	0	12,142,231	1,761,980	0	0	1,761,980	0	14,104,211		
0018	有限会社安達コッドン	30,794,059	0	0	30,794,059	21,989,290	0	6,600	21,989,290	0	52,155,739		
0019	有限会社サンクプライズ	25,462,214	0	0	25,462,214	77,362,697	0	129,400	77,492,097	3,169,315	100,674,324		
0020	株式会社木下工業	5,888,805	0	0	5,888,805	1,953,050	0	0	1,953,050	0	7,841,855		
0021	株式会社ヤマハ関東	8,563,849	0	0	8,563,849	6,538,880	0	0	6,538,880	55,876	15,158,604		
0022	春日ユーアイ株式会社	806,830	0	0	806,830	126,060	0	0	126,060	6,303	939,193		
0023	株式会社ユニオン風間	85,213,323	0	0	85,213,323	40,898,570	0	34,500	40,864,070	104,623	134,182,022		
0024	全ユース相模株式会社	34,209,639	0	0	34,209,639	66,119,900	0	0	66,119,900	1,700,333	162,109,868		

以下の4種類の機能から構成されます

買掛金一覧表・・・仕入先毎の支払金額を確認します

仕入先締め間元帳・・・仕入先毎の支払内容内訳を確認します

締め処理・・・支払内容を確定させ、支払明細書発行の準備を行います

支払明細書発行・・・支払明細書を発行します

販売管理システム



操作説明（共通部分）

各処理画面への切替ボタン

仕入締め処理 (Win32 NT)

機能 (F) ヘルプ (Z)

買掛金一覧表

買掛金一覧表 仕入先締め元帳 締め処理 支払明細書発行

コード 仕入先名称 抽出(D) クリア(C) 終了

締め日 2016年 08月 末日 ☐ 全仕入先を表示する

選択	コード	仕入先名称	前回仕入額	今回支払額	相殺・他	繰越残高額	今回仕入	値引相殺	今回返品	今回純仕入	今回ITAX額	今回仕入額	締め	支払書	来勘
<input checked="" type="checkbox"/>	0001	株式会社東光スタイル	0	1,000	0	-1,000	5,460,550	27,000	0	5,433,550	434,687	5,867,23	済	済	有
<input checked="" type="checkbox"/>	0002	株式会社レックスアゴ	0	0	0	0	6,454,123	0	0	6,454,123	382,049	6,836,17	済	無	有
<input checked="" type="checkbox"/>	0003	合同物産株式会社	377,055	0	0	377,055	0	0	0	0	0	377,05	済	無	有
<input checked="" type="checkbox"/>	0004	サンエー商事株式会社	616,350	0	0	616,350	0	0	0	0	0	616,35	済	無	有
<input checked="" type="checkbox"/>	0005	ナウティアコスモス株式会社	322,875	0	0	322,875	0	0	0	0	0	322,87	済	無	有
<input checked="" type="checkbox"/>	0006	双和産業株式会社	1,605,544	0	0	1,605,544	0	0	0	0	0	1,605,54	済	無	有
<input checked="" type="checkbox"/>	0008	ニッピ小宮株式会社	300,000	300,000	864	-864	79,000	1,500	5,000	73,500	5,800	77,43	済	済	有
<input checked="" type="checkbox"/>	0009	有限会社ソレイユ商会	2,526,825	0	0	2,526,825	2,248,904	2,000	113,000	2,133,904	170,710	4,831,43	済	済	有
<input checked="" type="checkbox"/>	0010	株式会社タキエンブレム	518,910	0	0	518,910	0	0	0	0	0	518,91	済	済	有
<input checked="" type="checkbox"/>	0014	株式会社ヤシロカート	-72,030	0	0	-72,030	0	0	0	0	0	-72,03	済	無	有
<input checked="" type="checkbox"/>	0016	ホッリッチ株式会社	0	0	0	0	0	0	3,000	-3,000	-240	-3,24	済	無	有
<input checked="" type="checkbox"/>	0021	仲直産業株式会社	54,285	0	0	54,285	0	0	0	0	0	54,28	済	無	有
<input checked="" type="checkbox"/>	0022	有限会社サンクゴロイデ	280,140	0	0	280,140	0	0	0	0	0	280,14	済	無	有
<input checked="" type="checkbox"/>	0023	有限会社サンクゴロイデ	79,020,985	0	0	79,020,985	0	0	0	0	0	79,020,985	済	無	有
<input checked="" type="checkbox"/>	0024	有限会社サンクゴロイデ	34,600,193	346,000,193	864	-311,400,864	823,000	0	0	0	0	823,000	済	無	有
<input checked="" type="checkbox"/>	0025	株式会社山一商店	16,094,079	0	0	16,094,079	55,000	0	0	0	0	16,094,079	済	無	有
<input checked="" type="checkbox"/>	0026	株式会社山一商店	40,101,543	0	0	40,101,543	0	0	0	0	0	40,101,543	済	無	有
<input checked="" type="checkbox"/>	0033	株式会社アゴレックス	12,342,231	0	0	12,342,231	0	0	0	0	0	12,342,231	済	無	有
<input checked="" type="checkbox"/>	0034	有限会社安達コットン	30,794,059	0	0	30,794,059	0	0	0	0	0	30,794,059	済	無	有
<input checked="" type="checkbox"/>	0035	☆加藤ヤング株式会社	28,462,214	0	0	28,462,214	57,951,500	0	0	0	0	28,462,214	済	無	有
<input checked="" type="checkbox"/>	0036	株式会社木下工芸	5,688,605	0	0	5,688,605	0	0	0	0	0	5,688,605	済	無	有

出力対象仕入先チェック (一括選択、解除ボタン)

全選択 全解除

出力順: ☒ コード順 ☐ 画面表示順

出力(E) 終了(X)

ステータス表示
締め…締め処理の有無
支払書…支払書発行の必要有無
来勘…来勘伝票の有無

1. **締め日を指定** 先頭の締め日が初期表示され、プルダウンリストから締め日を参照して選択することができます。
2. **全仕入先を表示する** チェックを入れる事で、支払いが無い仕入先も表示されます。
3. **出力範囲指定** 仕入先コードを開始、終了項目へ入力し範囲指定します。
コード入力欄で**スペース**キーを押下すると検索ウィンドウが表示されます。
未入力の場合は、指定締め日の仕入先全てを対象とします。
4. **表示仕入先選択** **抽出**ボタン押下で表示される仕入先を絞り込みます。
また、**クリア**ボタン押下で絞り込みが解除されます。
5. **終了** **終了**ボタン押下で仕入締め処理メニューへ戻ります。

販売管理システム



6. 内訳表示

仕入先行をダブルクリックすると、当該仕入先の「来勘設定変更」画面に移動します。

この画面では、明細の来勘設定や、明細の修正画面を呼び出すことができます。
支店コード→作業日付→伝票日付→伝票 No 順に表示されます。

表示されている仕入先の状態を表示

仕入 締め処理 (Win32 NT)

機能 (F)

締日: 2020年 10月 末日

来勘設定変更

0001 株式会社東光スタイル

締め処理:未 支払明細書発行:未 来勘:無

伝票日付 20 ~ 伝票No. ~

抽出(D) クリア(C)

	作業日付	伝票日付	伝票No	取引名称	数量	金額	消費税	備考	来勘	メモ
1	2020/10/01	2020/10/01	00703315	仕入(生産)	11,443	26,294,850	2,629,485.0			
2	2020/10/01	2020/10/01	00904328	仕入(出荷)	10	370,060	29,604.8			
3	2020/10/01	2020/10/01	00904329	支払		14,500				
4	2020/10/01	2020/10/01	00904330	仕入(出荷)	60	885,000	70,800.0			
5	2020/10/02	2020/10/02	00904331	仕入(出荷)	6	88,500	7,080.0			
6	2020/10/02	2020/10/02	00904332	仕入返品(出荷)	-6	-88,500	-7,080.0			
7	2020/10/11	2020/10/11	N00001	仕入(生産)	10	33,330	3,333.0			
8	2020/10/11	2020/10/11	N00001	仕入(生産)	10	33,330	3,333.0			
9	2020/10/11	2020/10/11	N00002	仕入(生産)		-117,776	-11,777.6			
10	2020/10/11	2020/10/11	N00002	仕入(生産)		-117,776	-11,777.6			
11	2020/10/15	2020/10/15	00904200	仕入(出荷)	20	70,000	5,600.0			
12	2020/10/15	2020/10/15	00904225	仕入(出荷)	300	4,711,450	376,916.0			
13	2020/10/15	2020/10/15	00904285	仕入赤(出荷)	-70	-1,260,000	-100,800.0			
14	2020/10/30	2020/10/30	00904333	仕入(出荷)	60	885,000	70,800.0			
15	2020/10/30	2020/10/30	00904334	仕入(出荷)	6	88,500	7,080.0			
16	2020/10/30	2020/10/30	00904335	仕入返品(出荷)	-6	-88,500	-7,080.0			

伝票の備考を表示(支払明細書記載有)

来勘にチェックを入れると
伝票日付に関係なく
翌月の支払明細書への掲載となります

メモは本画面でのみ表示され
支払明細書には影響しません
(全角 15 文字まで入力可能)

更新(U) 戻る(B)

名称

抽出(D) クリア(C)

画面右上のスライドを右に動かすと文字サイズが大きくなります。
見やすい大きさに作業をすることが出来ます。

販売管理システム



7. **来勘** 画面右寄りの来勘にチェックを入れると、伝票日付が締め間内の明細であっても翌締め支払明細書へと記載されることになります。
チェックを入れた後は、**更新**ボタンを押下することで反映されます。

8. **メモ** メモ欄には本処理のみで確認可能なメモ入力が可能(全角 15 文字分まで)。
支払明細書等の対外的な書面には反映されません。
メモ欄へ入力を終えた後は**更新**ボタンを押下することで反映されます。
※来勘とメモの**更新**ボタンは共用です

金額	消費税	備考	来勘	メモ
3,750,000			<input checked="" type="checkbox"/>	入金確認都合
9,400,000			<input type="checkbox"/>	

9. **終了** **戻る**ボタン押下で「来勘設定変更正画面」を終了し、1つ前の画面に戻ります。

販売管理システム



操作説明（買掛金一覧表）

1. **締日を指定** 先頭の締日が初期表示され、プルダウンリストから締日を参照して選択する事ができます。
2. **出力順指定** [コード順]・[画面表示順]より指定します。

出力順 ☒ コード順 ☐ 画面表示順

※画面表示順について

画面に表示されている項目は任意で表示順序を変更可能です。

締日右に表示される並び替え条件クリアの文字をクリックする事で、表示順序を初期化できます。

選択	コード	得意先名称	前回請求額	入金金額	相殺・他	繰越残高	今回売上	今回値引	今回返品	今回純売上	今回TAX額	今回請求額	締り	請求書	未勘
<input checked="" type="checkbox"/>	50170	☆株式会社丹羽アーク	6,249,886	1,306,940	525	0	1,855,400	0	45,300	1,810,100	95,455	1,305,555			有
<input checked="" type="checkbox"/>	50177	株式会社アオタケダイゼン	1,306,940	732,942	731	0	0	0	0	256,960	12,848	269,808			
<input checked="" type="checkbox"/>	50178	長六アクティブ株式会社	732,942	654,917		0	0	0	0	0	0	654,917			
<input checked="" type="checkbox"/>	50179	有限会社東邦アグリパ	654,917	442,029		0	462,980	0	0	462,980	23,149	928,158			
<input checked="" type="checkbox"/>	50175	株式会社アクロンヤック	442,029												

左クリック（降順）

選択	コード	得意先名称	前回請求額	入金金額	相殺・他	繰越残高	今回売上	今回値引	今回返品	今回純売上	今回TAX額	今回請求額	締り	請求書	未勘
<input checked="" type="checkbox"/>	40120	株式会社アイ・ユニックス	0	32,340	31	0	0	0	0	0	0	0			
<input checked="" type="checkbox"/>	50171	株式会社日本アサノヤ	0	34,020	33	0	0	0	0	57,970	2,898	60,868			
<input checked="" type="checkbox"/>	40118	ユニチカアート株式会社	32,340	174,686	174,686	0	297,920	0	71,280	186,040	12,108	198,148	済		
<input checked="" type="checkbox"/>	50174	寺尾アクリル株式会社	34,020	183,960	183,960	0	196,920	0	32,400	164,520	7,254	171,774			
<input checked="" type="checkbox"/>	40073	株式会社源文貿易	174,686												
<input checked="" type="checkbox"/>	50172	アキレスナカノ株式会社	183,960												

右クリック（昇順）

違う項目を左または右クリックする事で、複数条件での並び替えが可能です。

3. **出力仕入先指定** 仕入先コード左側のチェックボックスにチェックを入れることで仕入一覧表に出力する仕入先を選択する事ができます。

選択	コード	仕入先名称
<input checked="" type="checkbox"/>	0001	株式会社東光スタイル
<input type="checkbox"/>	0002	株式会社レックスアゴー
<input checked="" type="checkbox"/>	0003	合同物産株式会社
<input checked="" type="checkbox"/>	0004	サンエー商事株式会社
<input type="checkbox"/>	0005	ナウティアコスモス株式会社
<input checked="" type="checkbox"/>	0006	双和産業株式会社
<input checked="" type="checkbox"/>	0007	株式会社ユニオンサンク
<input type="checkbox"/>	0008	ニッピ小宮株式会社
<input checked="" type="checkbox"/>	0009	有限会社ソレイユ商会

4. **出力** **出力**ボタン押下で仕入一覧表の帳票プレビューを表示します。



ボタン押下後、ページ範囲指定等を行い、**OK**ボタンで印刷されます。プレビューを閉じると、再度仕入先選択画面が表示されます。

5. **終了** **終了**ボタン押下で仕入締日処理メニューへ戻ります。

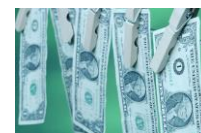

操作説明（仕入先締間元帳）

1. **締日を指定** 先頭の締日が初期表示され、プルダウンリストから締日を参照して選択する事ができます。

2. **出力形式指定** [明細単位]・[伝票単位]より指定します。

明細単位・・・伝票毎に品番等の明細及び金額を表示します。
伝票単位・・・1 伝票毎の合計金額のみ表示します。

出力形式
 ☒ 明細単位
 ☐ 伝票単位

3. **出力仕入先指定** 仕入先コード左側のチェックボックスにチェックを入れることで仕入先締め間元帳に出力する仕入先を選択する事ができます。

選択	コード	仕入先名称
<input checked="" type="checkbox"/>	0001	株式会社東光スタイル
<input type="checkbox"/>	0002	株式会社レックスアゴー
<input checked="" type="checkbox"/>	0003	合同物産株式会社
<input checked="" type="checkbox"/>	0004	サンエー商事株式会社
<input type="checkbox"/>	0005	ナウティアコスモス株式会社
<input checked="" type="checkbox"/>	0006	双和産業株式会社
<input checked="" type="checkbox"/>	0007	株式会社ユニオンサンク
<input type="checkbox"/>	0008	ニッピ小宮株式会社
<input checked="" type="checkbox"/>	0009	有限会社ソレイユ商会

4. **出力** **出力**ボタン押下で仕入先締間元帳の帳票プレビューを表示します。

 ボタン押下後、ページ範囲指定等を行い、**OK**ボタンで印刷されます。
プレビューを閉じると、再度仕入先選択画面が表示されます。

5. **終了** **終了**ボタン押下で仕入締日処理メニューへ戻る。



操作説明（締め処理）

1. **締め日を指定** 先頭の締め日が初期表示され、プルダウンリストから締め日を参照して選択する事ができます。
2. **対象仕入先指定** 仕入先コード左側のチェックボックスにチェックを入れることで締め処理対象とする仕入先を選択する事ができます。

選択	コード	仕入先名称
<input checked="" type="checkbox"/>	0001	株式会社東光スタイル
<input type="checkbox"/>	0002	株式会社レックスアゴー
<input checked="" type="checkbox"/>	0003	合同物産株式会社
<input checked="" type="checkbox"/>	0004	サンエー商事株式会社
<input type="checkbox"/>	0005	ナウティアコスモス株式会社
<input checked="" type="checkbox"/>	0006	双和産業株式会社
<input checked="" type="checkbox"/>	0007	株式会社ユニオンサンク
<input type="checkbox"/>	0008	ニッピ小宮株式会社
<input checked="" type="checkbox"/>	0009	有限会社ソレイユ商会

チェックを入れた仕入先が既に締め処理済の場合にはメッセージが表示されます。



締め処理済の仕入先に対して、支払明細書の修正等を行いたい場合はP.9を参照のこと。

3. **締め処理開始** **締め処理**ボタンを押すと締め処理を開始します。

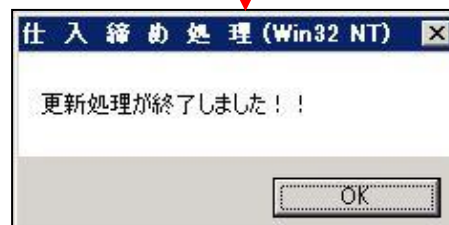
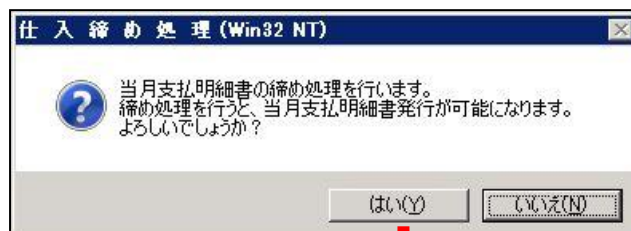

締め処理が完了することで支払明細書発行が可能となります。
支払明細発行を行わない仕入先については
締め処理を行わなくても月次更新に進むことが可能です。
（月次更新時に自動で締め処理が行われます）

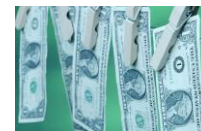

操作説明（支払明細書発行）

1. **締日を指定** 先頭の締日が初期表示され、プルダウンリストから締日を参照して選択する事ができます。

2. **対象仕入先指定** 仕入先コード左側のチェックボックスにチェックを入れることで支払明細書出力する仕入先を選択する事ができます。
※「締め処理が行われている仕入先」にチェックが付いた状態で起動します。

選択	コード	仕入先名称
<input checked="" type="checkbox"/>	0001	株式会社東光スタイル
<input checked="" type="checkbox"/>	0002	株式会社レックスアゴー
<input checked="" type="checkbox"/>	0003	合同物産株式会社
<input checked="" type="checkbox"/>	0004	サンエー商事株式会社
<input type="checkbox"/>	0005	ナウティアコスモス株式会社
<input checked="" type="checkbox"/>	0006	双和産業株式会社
<input checked="" type="checkbox"/>	0007	株式会社ユニオンサンク
<input checked="" type="checkbox"/>	0008	ニッピ小宮株式会社
<input checked="" type="checkbox"/>	0009	有限会社ソレイユ商会

**締め処理を行っていない
仕入先へ支払明細書発行対象の
✓は付けられません**

なお、仕入先マスターの設定で支払明細書発行を無に設定している場合は自動でチェックは付かず、チェックをつけようとすると以下のメッセージが表示されます。

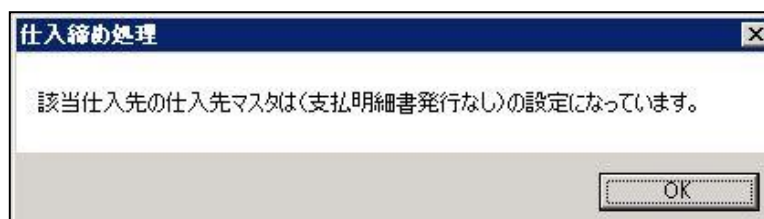

3. **出力** **出力**ボタン押下で支払明細書の帳票プレビューを表示します。

 ボタン押下後、ページ範囲指定等を行い、**OK**ボタンで印刷されます。プレビューを閉じると、再度仕入先選択画面が表示されます。

4. **終了** **終了**ボタン押下で仕入締め処理メニューへ戻ります。

販売管理システム



操作説明（締め処理後の明細の追加）

締め処理（仕入内容確定）後に明細が追加になった場合の操作について説明します。

[例: 下図の仕入先は締め処理済ですが、この仕入先に対し返品入力漏れがあった場合の明細追加の方法]

選択	コード	仕入先名称	前回仕入額	今回支払額	相殺・他	繰越残高額	今回仕入	値引相殺	今回返品	今回純仕入	今回TAX額	今回仕入額	締め	支払書	来勤
<input checked="" type="checkbox"/>	0009	有限会社ソレイユ商会	2,528,825	0	0	2,528,825	2,248,904	2,000	113,000	2,133,904	170,710	4,831,439	済		
<input checked="" type="checkbox"/>	0010	株式会社タキエンプレム	518,910	0	0	518,910	0	0	0	0	0	518,910			
<input checked="" type="checkbox"/>	0011	マッドマルハン株式会社	0	0	0	0	0	0	0	0	0	0			

締め
済

締め処理後に、明細の追加入力を行うと、更新/伝発を押下時に、来月度請求になる旨の表示が出ますが、そのままOKボタンを押下し登録します。

仕入入力処理

この伝票日付は、締め処理済みなので来勤となります。
2016年9月末締仕入となります。

OK

キャンセル

来勤として追加されるので、締め処理内では来勤の項目に「有」と表示されます。
(元々来勤がある場合は、新たに表示されません。)

この時点では追加した明細は来勤扱いなので仕入先名をダブルクリックし、「来勤設定変更」画面に切り替えます。

選択	コード	仕入先名称	前回仕入額	今回支払額	相殺・他	繰越残高額	今回仕入	値引相殺	今回返品	今回純仕入	今回TAX額	今回仕入額	締め	支払書	来勤
<input checked="" type="checkbox"/>	0009	有限会社ソレイユ商会	2,528,825	0	0	2,528,825	2,248,904	2,000	113,000	2,133,904	170,710	4,831,439	済		有
<input checked="" type="checkbox"/>	0010	株式会社タキエンプレム	518,910	0	0	518,910	0	0	0	0	0	518,910			
<input checked="" type="checkbox"/>	0011	マッドマルハン株式会社	0	0	0	0	0	0	0	0	0	0			

来勤
有

追加された伝票は来勤にチェックが入った状態で表示されます。

来勤のチェックを外し、更新をすることで当月の支払明細書に該当の伝票を追加することができます。

	作業日付	伝票日付	伝票No	取引名称	数量	金額	消費税	備考	来勤	メモ
1	2016/08/02	2016/08/02	00904251	仕入	50	323,920	25,913.00		<input type="checkbox"/>	
2	2016/08/05	2016/08/05	00904238	仕入	60	504,860	40,388.00		<input type="checkbox"/>	
3	2016/08/07	2016/08/07	00904242	仕入値引	0	-2,000	-160.00		<input type="checkbox"/>	
4	2016/08/07	2016/08/07	00904243	製品在庫	4	11,264	901.00		<input type="checkbox"/>	
5	2016/08/08	2016/08/08	00904241	仕入返品	-1	-5,500	-440.00		<input type="checkbox"/>	
6	2016/08/08	2016/08/08	00904245	仕入	32	201,960	16,156.00		<input type="checkbox"/>	
7	2016/08/10	2016/08/10	00904244	仕入返品	-3	-29,100	-2,328.00		<input type="checkbox"/>	
8	2016/08/10	2016/08/10	00904252	製品在庫	3	6,000	480.00		<input type="checkbox"/>	
9	2016/08/11	2016/08/11	00904256	製品入赤	-1	-2,000	-160.00		<input type="checkbox"/>	
10	2016/08/15	2016/08/15	00904246	仕入	30	156,000	12,480.00		<input type="checkbox"/>	
11	2016/08/16	2016/08/16	00904247	仕入返品	-5	-78,400	-6,272.00		<input type="checkbox"/>	
12	2016/08/17	2016/08/17	00904248	仕入	66	701,300	56,104.00		<input type="checkbox"/>	
13	2016/08/19	2016/08/19	00904249	仕入赤	-12	-188,540	-15,083.00		<input type="checkbox"/>	
14	2016/08/28	2016/08/28	00904250	仕入	60	594,110	47,528.80		<input type="checkbox"/>	
15	2016/08/31	2016/08/31	00904278	仕入返品	-1	-14,650	-1,172.00	一部不良のため	<input checked="" type="checkbox"/>	2016/09/01 追加

後から追加したことが分かるように
メモも活用しましょう